# Gestión de la formación

Proxecto cofinanciado por Igape, Xunta de Galicia e Fondo Europeo de Desenvolvemento Rexional do programa operativo 2014-2020

XUNTA DE GALICIA

UNIÓN EUROPEA

Fondo Europeo de Desenvolvemento Rexional
"Unha maneira de facer Europa"

igape

galicia

# General

El menú "General" engloba una serie de submenús que permiten realizar la gestión del mismo:

- Personal
- Alumnos
- Docentes
- Clientes
- Entidades impartidoras

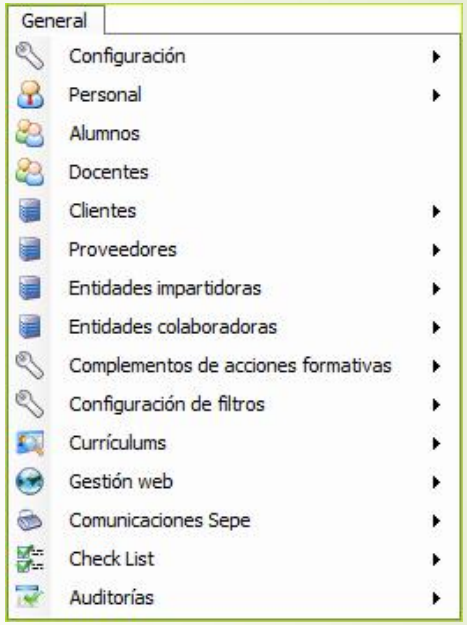


**Proxecto cofinanciado por Igape, Xunta de Galicia e Fondo Europeo de Desenvolvemento Rexional do programa operativo 2014-2020**

XUNTA DE GALICIA

UNIÓN EUROPEA

**Fondo Europeo de Desenvolvemento Rexional**
"Unha maneira de facer Europa"

igape

galicia

# Personal

- Para gestionar el menú "Personal", se hará clic sobre el mismo y se visualizará el formulario que permite realizar dicha gestión.
  - Añadir nuevos registros.
  - Visualizar los registros existentes.
  - Modificar registros.
  - Eliminar registros.

Proxecto cofinanciado por Igape, Xunta de Galicia e Fondo Europeo de Desenvolvemento Rexional do programa operativo 2014-2020

XUNTA DE GALICIA

UNIÓN EUROPEA

Fondo Europeo de Desenvolvemento Rexional
"Unha maneira de facer Europa"

igape

galicia

# Nuevo registro de personal

- Pulsar el botón "Nuevo" para añadir un registro.
- Añadir los datos del registro y pulsar el botón "Guardar" para conservarlos.

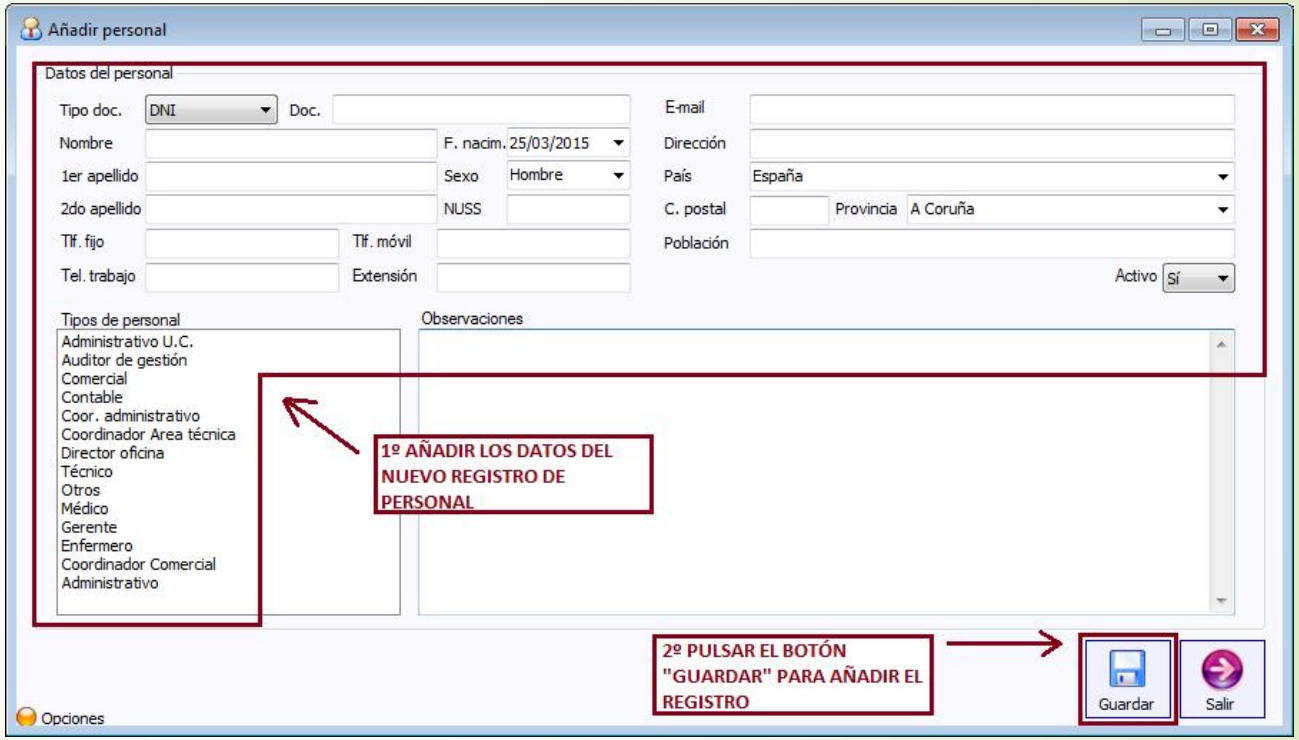



**Proxecto cofinanciado por Igape, Xunta de Galicia e Fondo Europeo de Desenvolvemento Rexional do programa operativo 2014-2020**

XUNTA DE GALICIA

UNIÓN EUROPEA

**Fondo Europeo de Desenvolvemento Rexional**
"Unha maneira de facer Europa"

igape

galicia

# Configuración de personal

- Ver:
  - ✓ Seleccionar el registro y pulsar el botón "Ver".

- Modificar:
  - ✓ Seleccionar el registro y pulsar el botón "Modificar".
  - ✓ Pulsar el botón "Guardar" para conservar los cambios.

- Eliminar:
  - ✓ Seleccionar el registro y pulsar el botón "Eliminar".
  - ✓ Confirmar la eliminación del registro pulsando el botón "Si" en la pantalla emergente.

**Proxecto cofinanciado por Igape, Xunta de Galicia e Fondo Europeo de Desenvolvemento Rexional do programa operativo 2014-2020**

XUNTA DE GALICIA

UNIÓN EUROPEA

**Fondo Europeo de Desenvolvemento Rexional**
"Unha maneira de facer Europa"

igape

galicia

# Alumnos

Para gestionar el menú "Alumnos" se hará clic sobre el mismo y se visualizará el formulario que permitirá realizar dicha gestión.

- Añadir nuevos registros.
- Visualizar los registros existentes.
- Modificar registros.
- Eliminar registros.
- Gestionar archivos para cada registro.
- Gestionar contactos para cada registro.
- Ver cursos de los alumnos.

Proxecto cofinanciado por Igape, Xunta de Galicia e Fondo Europeo de Desenvolvemento Rexional do programa operativo 2014-2020

XUNTA DE GALICIA

UNIÓN EUROPEA

Fondo Europeo de Desenvolvemento Rexional
"Unha maneira de facer Europa"

igape

galicia

# Nuevo alumno

- Pulsar el botón "Nuevo" para añadir un nuevo registro de alumnos.

- Añadir los datos del registro y pulsar el botón "Guardar" para conservarlos.

Proxecto cofinanciado por Igape, Xunta de Galicia e Fondo Europeo de Desenvolvemento Rexional do programa operativo 2014-2020

XUNTA DE GALICIA

UNIÓN EUROPEA

Fondo Europeo de Desenvolvemento Rexional
"Unha maneira de facer Europa"

igape

galicia

# Configuración de alumnos

- Ver:
  - ✓ Seleccionar el registro y pulsar el botón “Ver”.
- Modificar:
  - ✓ Seleccionar el registro y pulsar el botón “Modificar”.
  - ✓ Pulsar el botón “Guardar” para conservar los cambios.
- Eliminar:
  - ✓ Seleccionar el registro y pulsar e botón “Eliminar”.
  - ✓ Confirmar la eliminación del registro pulsando el botón “Si” en la pantalla emergente.
- Archivos:
  - ✓ Gestionar los archivos para los distintos registros.
- Contactos:
  - ✓ Gestionar los contactos para los distintos registros.
- Ver cursos del alumno:
  - ✓ Visualizar los cursos que un alumno tiene asignados. (La asignación de alumnos a cursos se realizará desde el menú ***Cursos/Otros/Ver alumnos y docentes/Asignar alumno***).

**Proxecto cofinanciado por Igape, Xunta de Galicia e Fondo Europeo de Desenvolvemento Rexional do programa operativo 2014-2020**

XUNTA DE GALICIA

UNIÓN EUROPEA

**Fondo Europeo de Desenvolvemento Rexional**
“Unha maneira de facer Europa”

igape

galicia

# Docentes

Para gestionar el menú "Docentes" se hará clic sobre el mismo y se visualizará el formulario que permitirá realizar dicha gestión.

- Añadir nuevos registros.
- Visualizar los registros existentes.
- Modificar registros.
- Eliminar registros.
- Gestionar contactos para cada registro.
- Ver cursos de los docentes.

**Proxecto cofinanciado por Igape, Xunta de Galicia e Fondo Europeo de Desenvolvemento Rexional do programa operativo 2014-2020**

XUNTA DE GALICIA

UNIÓN EUROPEA

**Fondo Europeo de Desenvolvemento Rexional**
"Unha maneira de facer Europa"

igape

galicia

# Nuevo docente

- Pulsar el botón "Nuevo" para añadir un nuevo registro de docentes.

- Añadir los datos del registro y pulsar el botón "Guardar" para conservarlos.

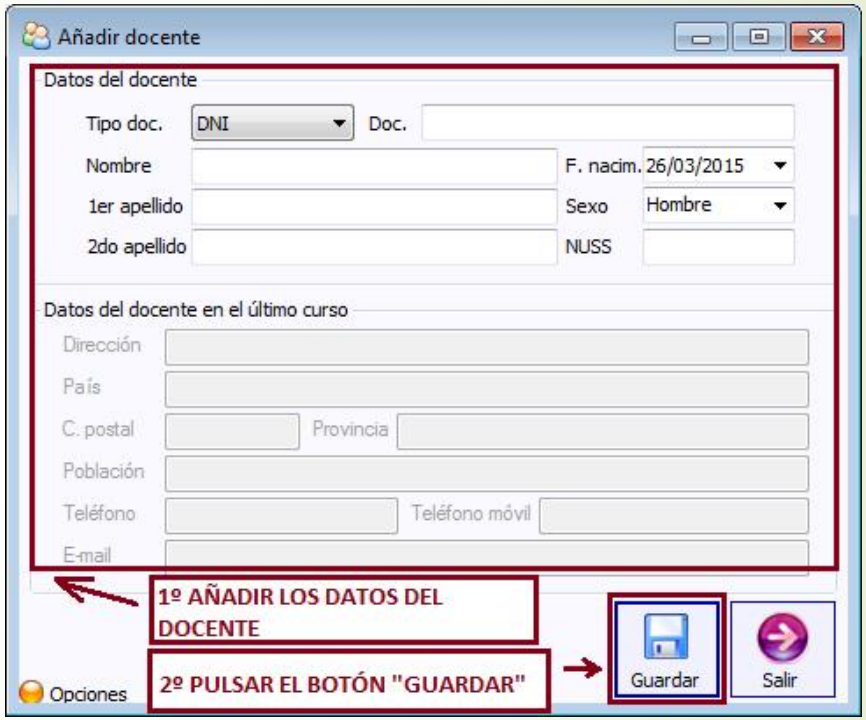


Proxecto cofinanciado por Igape, Xunta de Galicia e Fondo Europeo de Desenvolvemento Rexional do programa operativo 2014-2020

XUNTA DE GALICIA

UNIÓN EUROPEA

Fondo Europeo de Desenvolvemento Rexional
"Unha maneira de facer Europa"

igape

galicia

# Configuración docentes

- Ver:
  - ✓ Seleccionar el registro y pulsar el botón “Ver”.
- Modificar:
  - ✓ Seleccionar el registro y pulsar el botón “Modificar”.
  - ✓ Pulsar el botón “Guardar” para conservar los cambios.
- Eliminar:
  - ✓ Seleccionar el registro y pulsar e botón “Eliminar”.
  - ✓ Confirmar la eliminación del registro pulsando el botón “Si” en la pantalla emergente.
- Archivos:
  - ✓ Gestionar los archivos para los distintos registros.
- Contactos:
  - ✓ Gestionar los contactos para los distintos registros.
- Ver cursos del alumno:
  - ✓ Visualizar los cursos que un docente tiene asignados. (La asignación de docentes a cursos se realizará desde el menú ***Cursos/Otros/Ver alumnos y docentes/Asignar docente***).

**Proxecto cofinanciado por Igape, Xunta de Galicia e Fondo Europeo de Desenvolvemento Rexional do programa operativo 2014-2020**

XUNTA DE GALICIA

UNIÓN EUROPEA

**Fondo Europeo de Desenvolvemento Rexional**
“Unha maneira de facer Europa”

igape

galicia

# Clientes

Para gestionar el menú "Clientes" se hará clic sobre el mismo y se visualizará el formulario que permitirá realizar dicha gestión.

- Añadir nuevos registros.
- Visualizar los registros existentes.
- Modificar registros.
- Eliminar registros.
- Gestionar archivos para cada registro.
- Gestionar contactos para cada registro.
- Ver cursos.
- Ver alumnos.
- Ver presupuestos.
- Datos anuales de la bonificación.
- Comunicaciones anuales a la FTFE.
- Cuentas bancarias.
- Cuantía a bonificar.

**Proxecto cofinanciado por Igape, Xunta de Galicia e Fondo Europeo de Desenvolvemento Rexional do programa operativo 2014-2020**

XUNTA DE GALICIA

UNIÓN EUROPEA

**Fondo Europeo de Desenvolvemento Rexional**
"Unha maneira de facer Europa"

igape

galicia

# Nuevo cliente

- Pulsar el botón "Nuevo" para añadir un nuevo registro de Clientes.
- Añadir los datos generales del cliente.
- Añadir tipos de cliente.
- Añadir logos.
- Pulsar el botón "Guardar" para conservar los datos y añadir el registro.

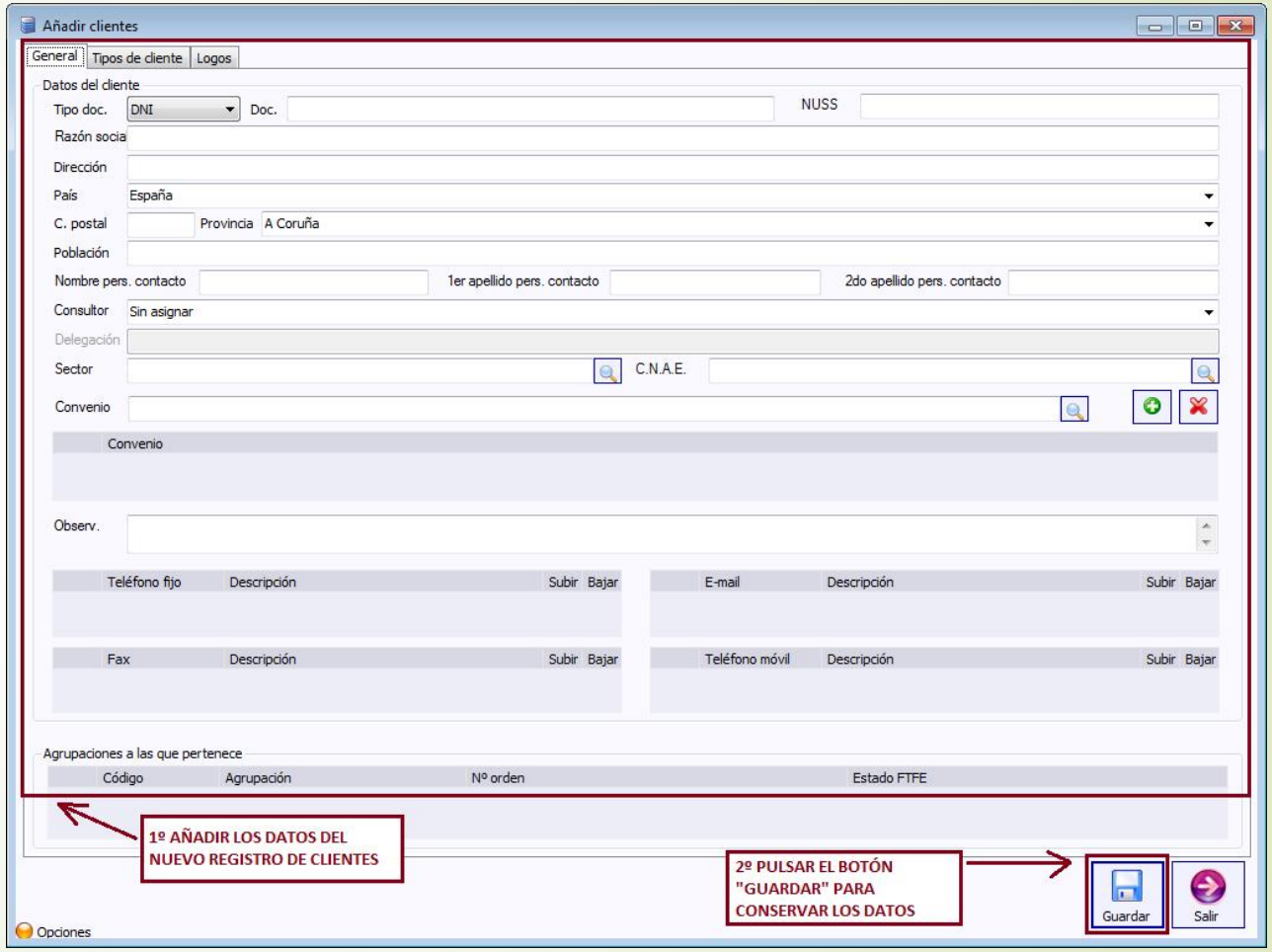



**Proxecto cofinanciado por Igape, Xunta de Galicia e Fondo Europeo de Desenvolvemento Rexional do programa operativo 2014-2020**

XUNTA DE GALICIA

UNIÓN EUROPEA

**Fondo Europeo de Desenvolvemento Rexional**
"Unha maneira de facer Europa"

igape

galicia

# Configuración clientes

- Ver:
  - ✓ Seleccionar el registro y pulsar el botón "Ver".
- Modificar:
  - ✓ Seleccionar el registro y pulsar el botón "Modificar".
  - ✓ Pulsar el botón "Guardar" para conservar los cambios.
- Eliminar:
  - ✓ Seleccionar el registro y pulsar e botón "Eliminar".
  - ✓ Confirmar la eliminación del registro pulsando el botón "Si" en la pantalla emergente.
- Archivos:
  - ✓ Gestionar los archivos para los distintos registros.
- Contactos:
  - ✓ Gestionar los contactos para los distintos registros.
- Ver cursos:
  - ✓ Seleccionar el registro y pulsar el botón "Ver cursos".
- Ver alumnos:
  - ✓ Seleccionar el registro y pulsar el botón "Ver alumnos asignados al cliente".

**Proxecto cofinanciado por Igape, Xunta de Galicia e Fondo Europeo de Desenvolvemento Rexional do programa operativo 2014-2020**

XUNTA DE GALICIA

UNIÓN EUROPEA

**Fondo Europeo de Desenvolvemento Rexional**
"Unha maneira de facer Europa"

igape

galicia

# Configuración clientes

- Ver presupuestos:
  - ✓ Seleccionar el registro y pulsar el botón "Ver presupuestos".
- Datos anuales de la bonificación:
  - ✓ Gestionar los datos anuales de la bonificación (presentación menú "Formación bonificada/empresarial").
- Comunicaciones anuales a la FTFE:
  - ✓ Gestionar las comunicaciones anuales a la FTFE (presentación menú "Formación bonificada/empresarial").
- Cuentas bancarias:
  - ✓ Seleccionar el registro y pulsar el botón "Cuentas bancarias".
- Cuantía a bonificar:
  - ✓ Seleccionar el registro y pulsar el botón "Cuantía a bonificar" (presentación menú "Formación bonificada/empresarial").

**Proxecto cofinanciado por Igape, Xunta de Galicia e Fondo Europeo de Desenvolvemento Rexional do programa operativo 2014-2020**

XUNTA DE GALICIA

UNIÓN EUROPEA

**Fondo Europeo de Desenvolvemento Rexional**
"Unha maneira de facer Europa"

igape

galicia